

WG IT NATFOR 20/02/2017

Roger Beeckman

Dienst Ondersteuning Automatisering



Agenda



- Kort overzicht van de organisatie
- Beschrijving huidig invoerproces
- Beschrijving toekomstig invoerproces
- SATO
- Huidig uitvoerproces
- Toekomstig uitvoerproces
- Nationale aanpak voor uitvoerproces
- Overzicht UCC projecten
- Voorstel plan van aanpak

Organigram WG ICT Nationaal forum



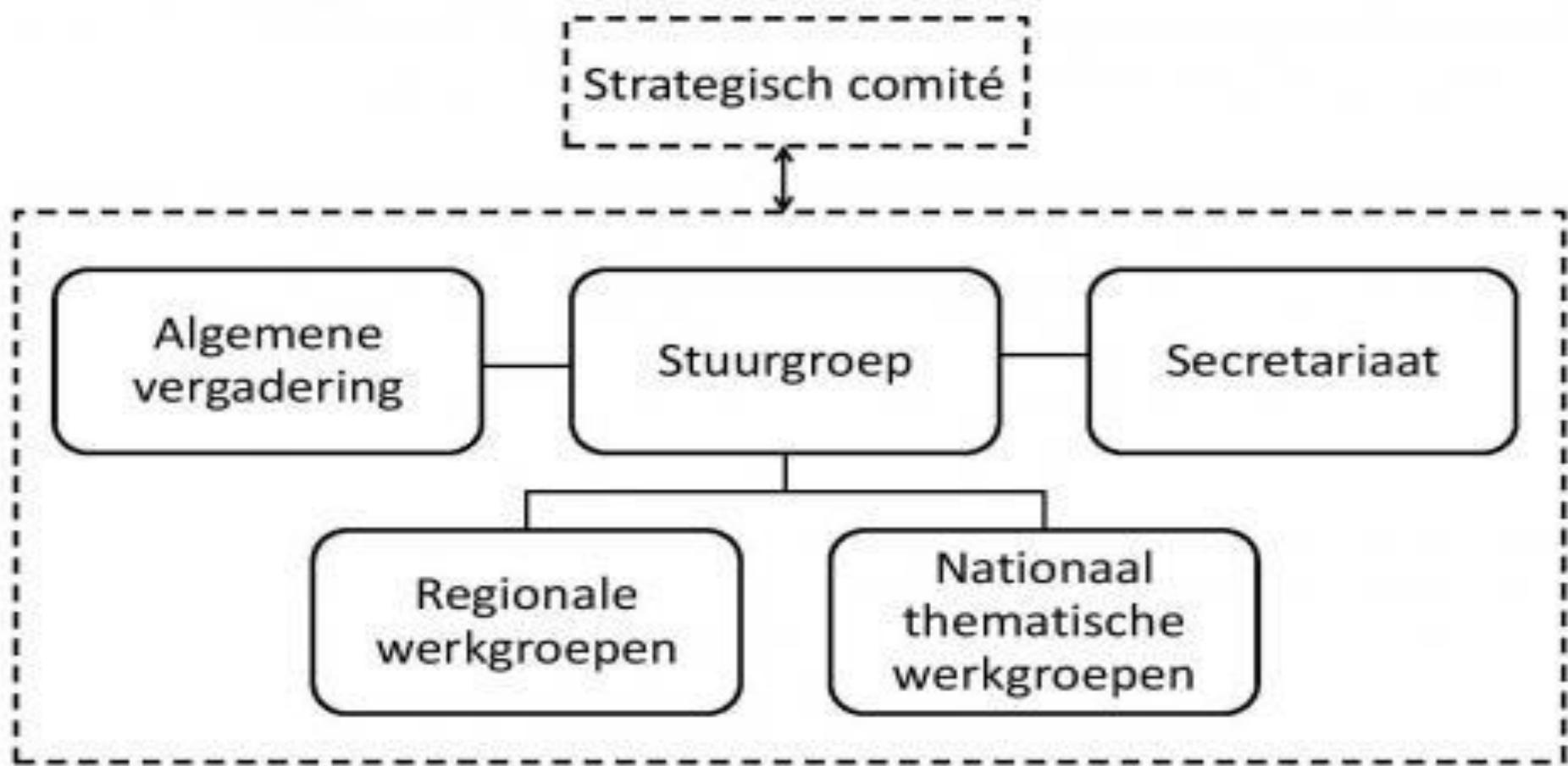

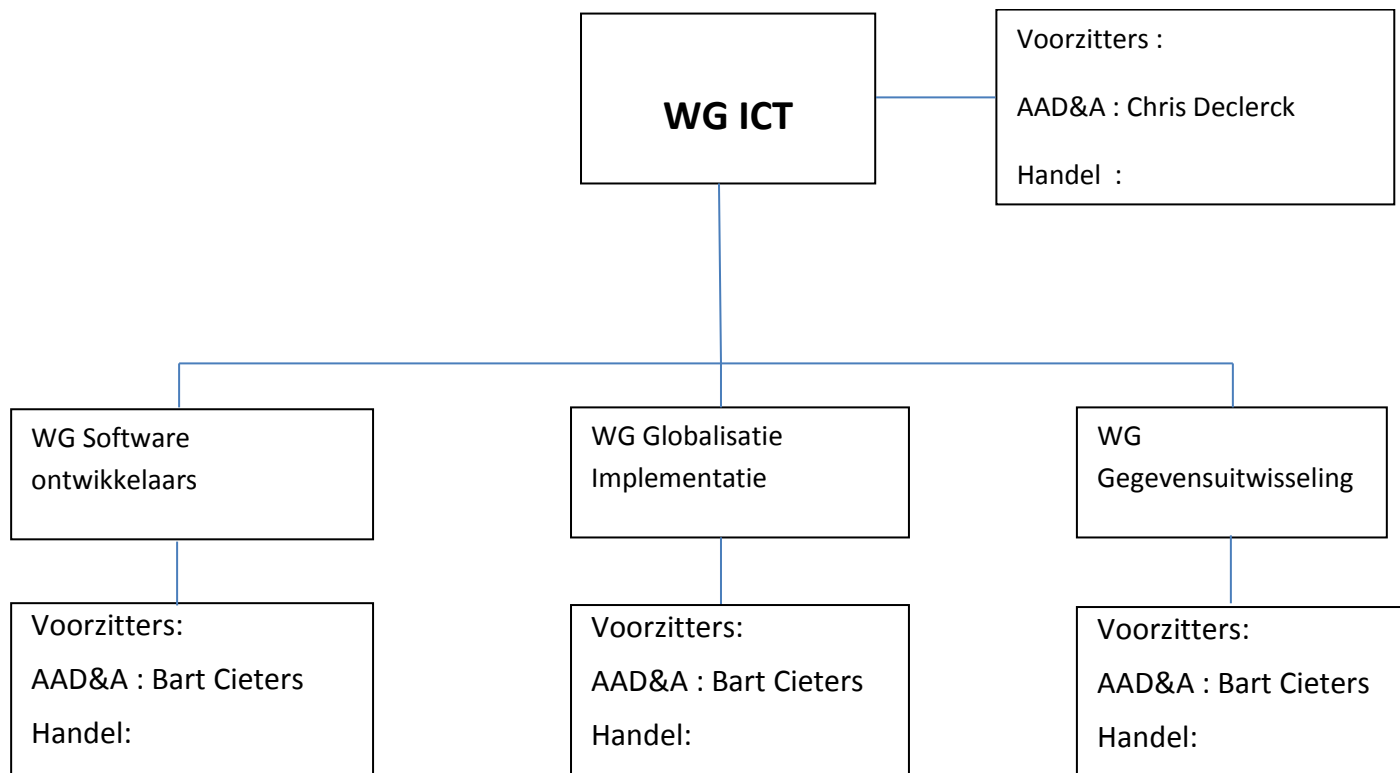

Huidig invoerproces



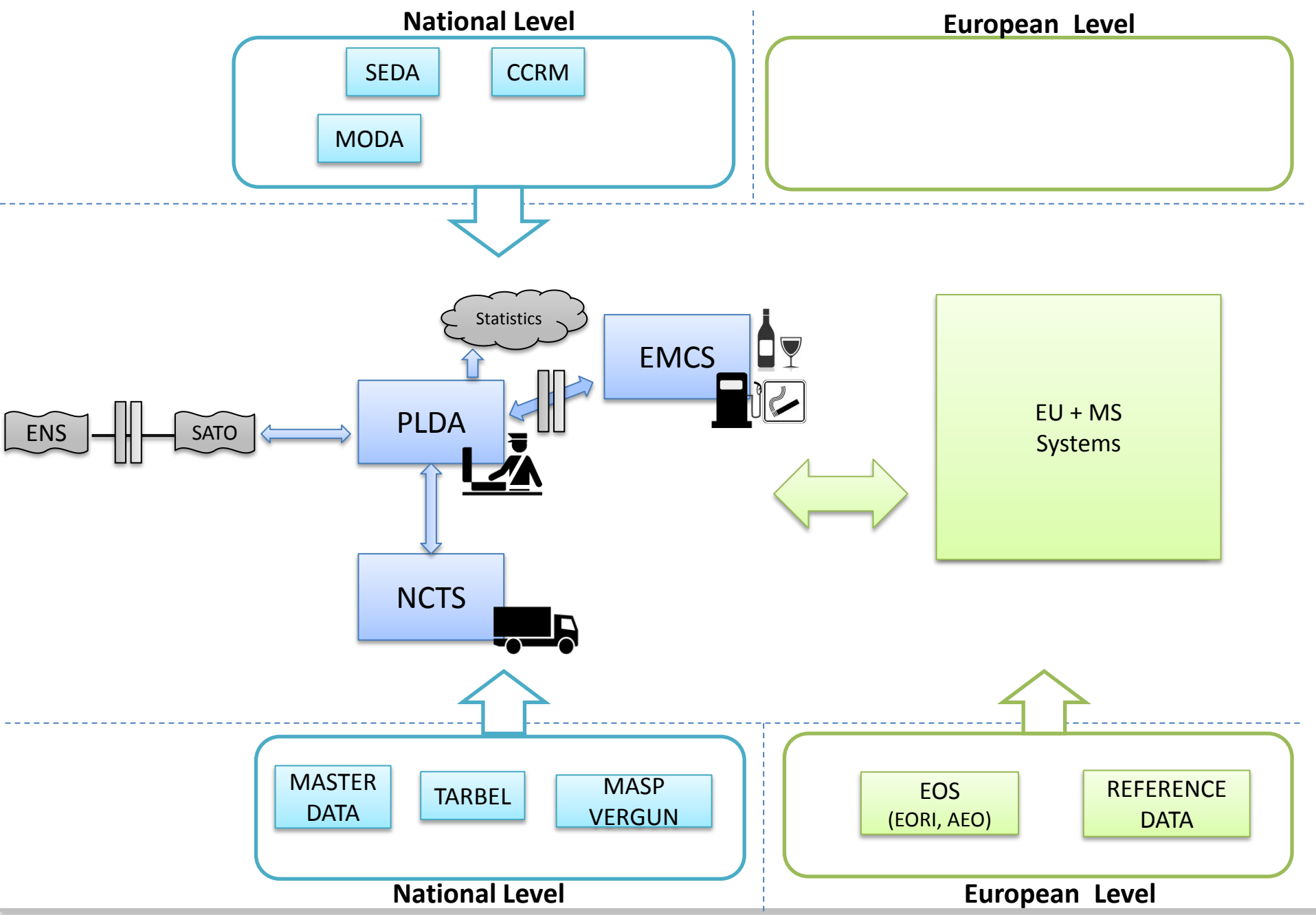

Toekomstig invoerproces



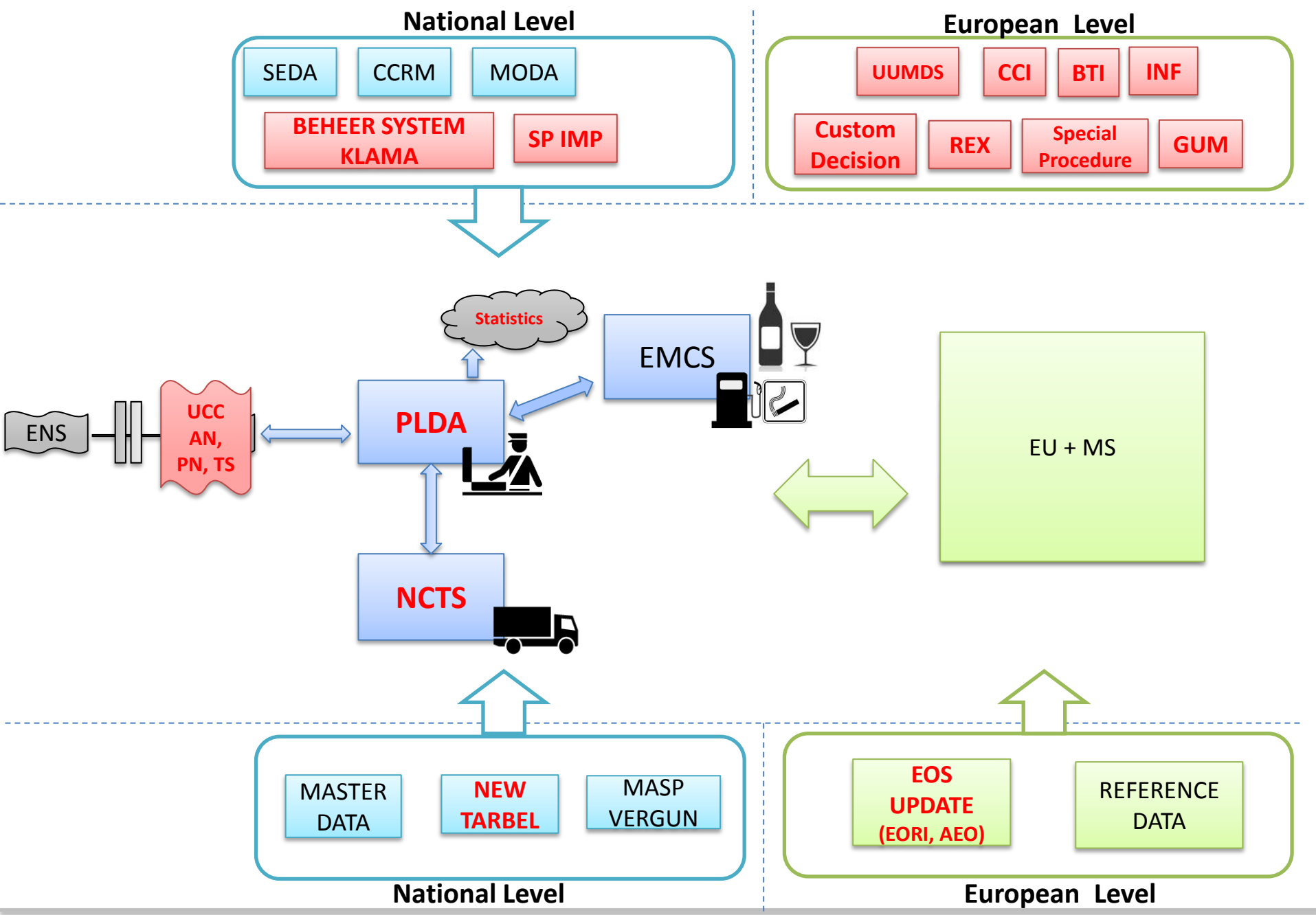

SATO



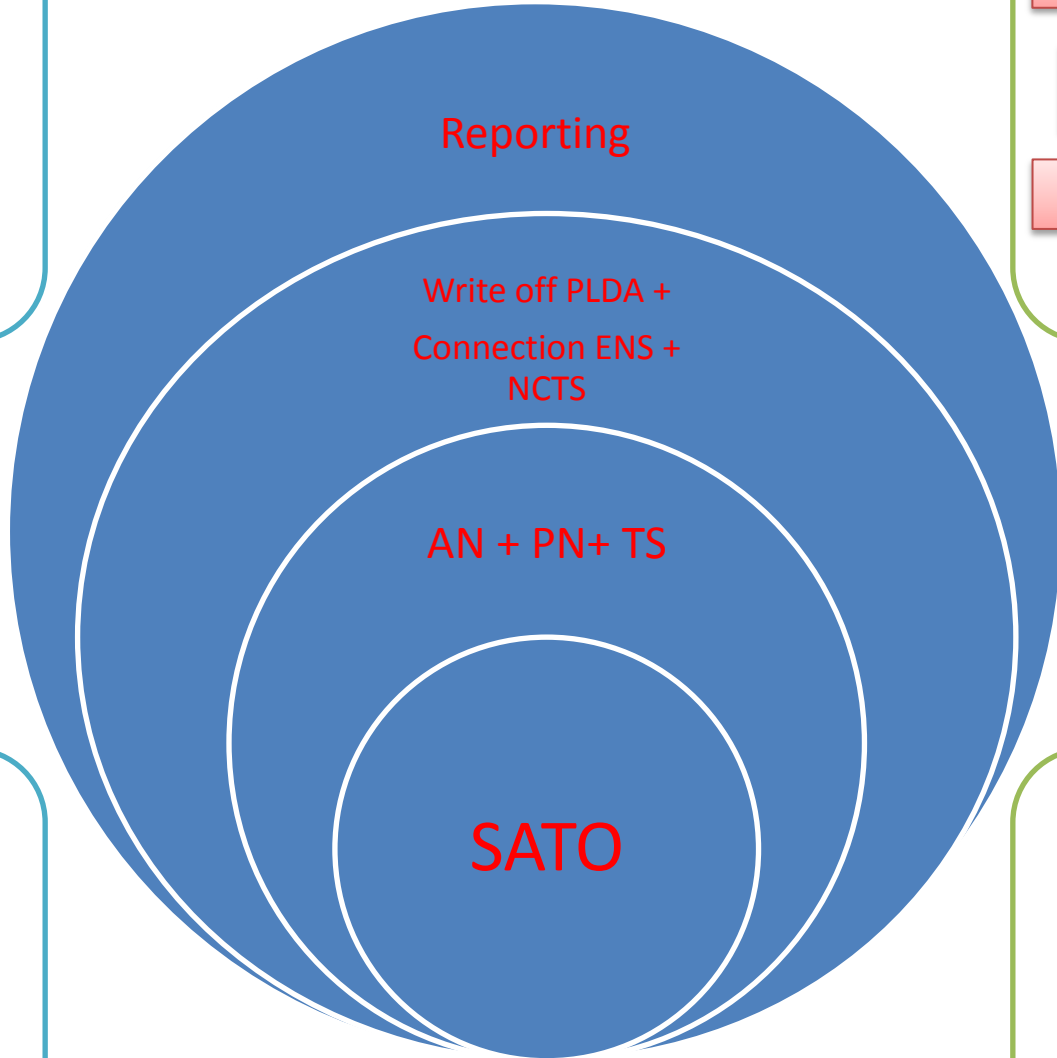
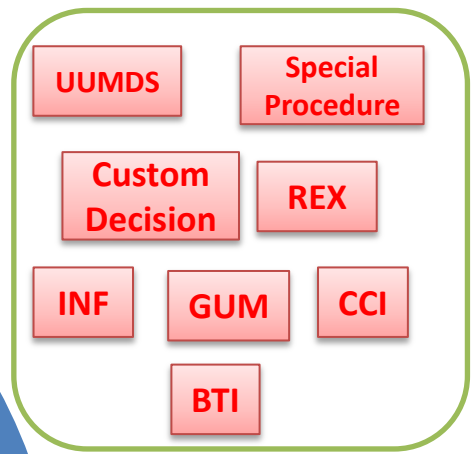
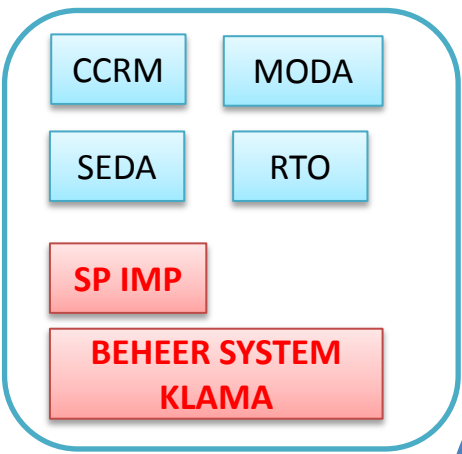

National Level

European Level

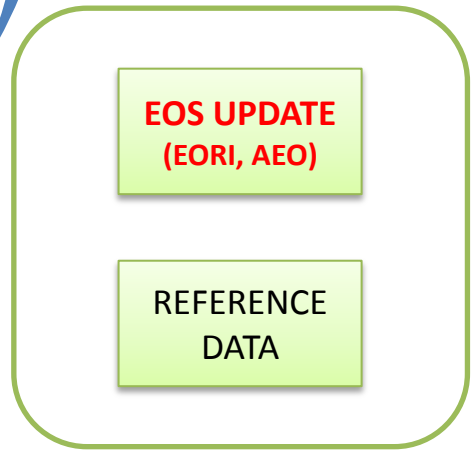
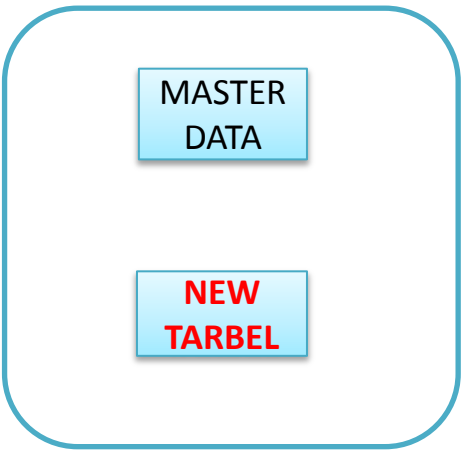

Invoerproces : Voorstel IT PLANNING BE



1. REX : 01/01/2017
2. UCC Customs Decisions : 02/10/2017
3. UCC UUMD&S : 02/10/2017
4. Uitbreiden PLDA Invoer
 - PLDA invoer EORI : 07/01/2017
 - PLDA — DVI: midden FEB 2017
 - PLDA — Globalisaties : Midden 2018
5. PLDA Invoer afstemmen met specificaties Bijlage B van UCC : starten 2017
6. Herwerken SATO : starten 2017
7. Surveillance : na beëindiging van punt 4 en 5.

Werkwijze vervanging Goederencomptabiliteit



Ontwikkeling in twee fases:

fase 1 : bepaling van de gegevensuitwisseling:

- op basis van bijlage B
- op basis van EU data model
- voor alle vervoersmodi hetzelfde

Fase 2 : uitwerken van het proces

- op basis van level 3 BPM's aangeleverd door EU
- dus level 4 BPM proces uitwerken binnen de WG Binnenbrengen

➔ eerste vergadering 14/02/2017

Werkwijze update bestaande invoersysteem



Ontwikkeling in twee fases:

fase 1 : bepaling van de gegevensuitwisseling:

- op basis van bijlage B
- op basis van EU data model

Fase 2 : uitwerken van het proces

- op basis van level 4 BPM's aangeleverd door EU
- BPM proces bestuderen en waar nodig eventueel nationale stappen/elementen aan toevoegen.

➔ WG Binnenbrengen

Huidig uitvoerproces



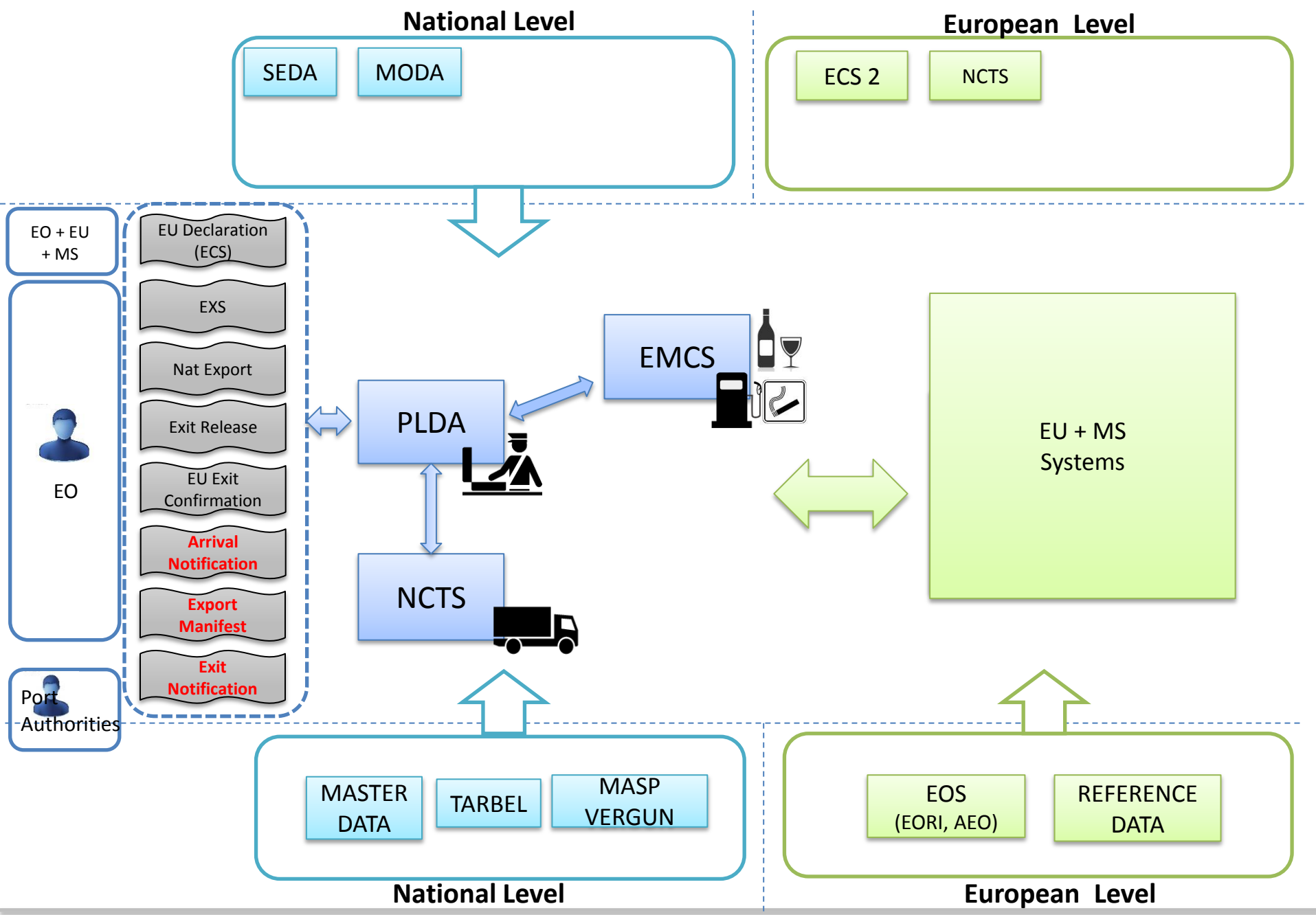

Toekomstig Uitvoerproces



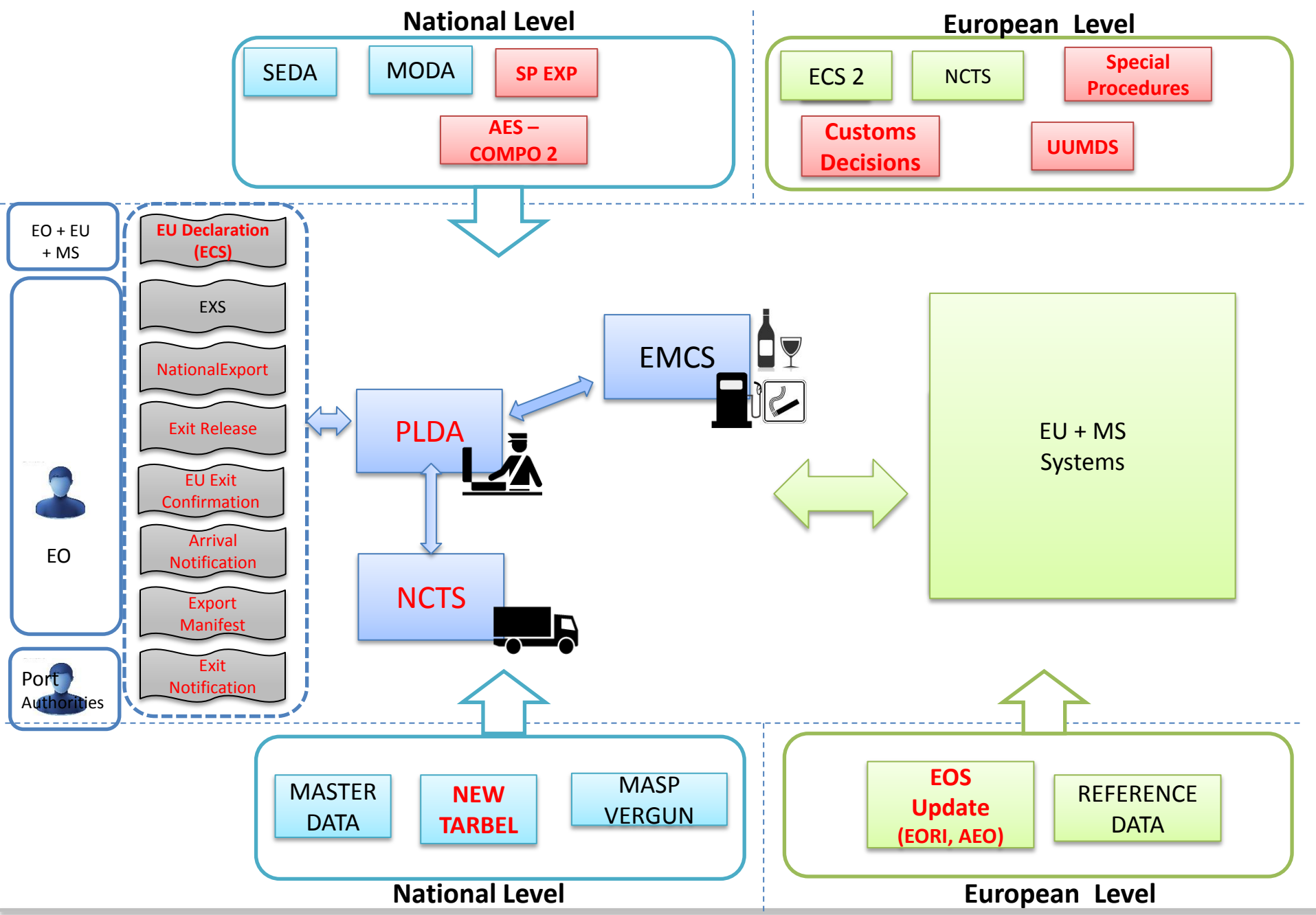

National Planning



1. AES – COMPO 1 : Alignment van PLDA Uitvoer met UCC – Bijlage B

2. AES – COMPO 1 : Alignment uitvoerproces met UCC – Bijlage B

3. BTI = Surveillance = doorsturen gegevens uitvoeraangifte aan EU

4. SP EXP



UCC Projects and related Electronic Systems



UCC Projects and related Electronic System	Deployment Date	2017	2018	2019	2020
1. UCC Registered Exporter System (REX)	1.1.2017	X			
2. UCC Binding Tariff Information (BTI)	1.3.2017 (phase 1 – step 1) 1.10.2017 (phase 1 – step 2) 1.10.2018 (phase 2)	Phase 1 – step 1&2	Phase 2		
3. UCC Customs Decisions	2.10.2017	X			
4. Direct trader access to the European Information Systems (Uniform User Management & Digital Signature)	2.10.2017	X			
5. UCC Authorised Economic Operators (AEO) upgrade	1.3.2018 (phase 1) 1.10.2019 (phase 2)		Phase 1	Phase 2	
6. UCC Economic Operator Registration and Identification System upgrade (EORI 2)	1.3.2018		X		
7. UCC Surveillance 3	1.10.2018		X		
8. UCC Proof of Union Status (PoUS)	1.3.2019 – 1.10.2019			X	
9. UCC New Computerised Transit System (NCTS) upgrade	1.10.2019 – 2.3.2020			X	X
10. UCC Automated Export System (AES) - Component 1 – Trans-European AES	1.10.2019 – 2.3.2020			X	X
10. UCC Automated Export System (AES) - Component 2 – National Export Systems upgrade	1.3.2017 – 2.3.2020	X	X	X	X
11. UCC Information Sheets (INF) for Special Procedures	2.3.2020				X



UCC Projects and related Electronic System	Deployment Date	2017	2018	2019	2020
12. UCC Special Procedures - Component 1 — National SP EXP	National plan 1.3.2017 – 2.3.2020 (cf project 10)	SP EXP	SP EXP	SP EXP	SP EXP
12. UCC Special Procedures - Component 2 — National SP IMP	National plan for SP IMP – cf project 14	SP IMP	SP IMP	SP IMP	SP IMP
13. UCC Notification of Arrival, Presentation Notification and Temporary Storage	National plan	X	X	X	X
14. UCC National Import Systems upgrade	National plan	X	X	X	X
15. UCC Centralised Clearance for Import (CCI)	1.10.2020 – 1.10.2020				X
16. UCC Guarantee Management (GUM)	National plan	X	X	X	X
17. UCC Import Control System upgrade (ICS 2)	1.10.2020 - implementation				X

