

WG IT NATFOR 20/02/2017

Roger Beeckman

Dienst Ondersteuning Automatisering



Agenda



- Kort overzicht van de organisatie
- Beschrijving huidig invoerproces
- Beschrijving toekomstig invoerproces
- SATO
- Huidig uitvoerproces
- Toekomstig uitvoerproces
- Nationale aanpak voor uitvoerproces
- Overzicht UCC projecten
- Voorstel plan van aanpak

Organigram WG ICT Nationaal forum



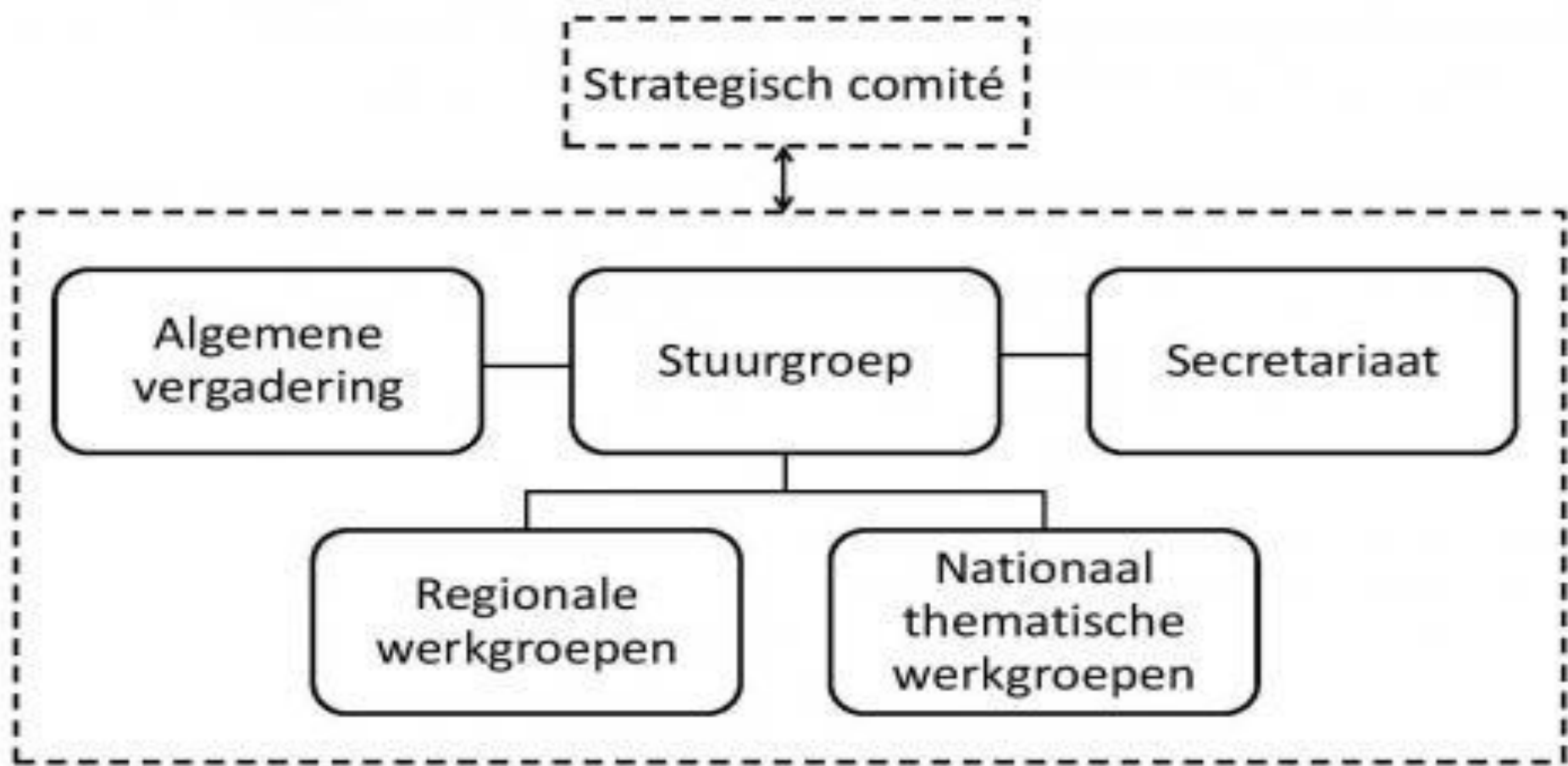

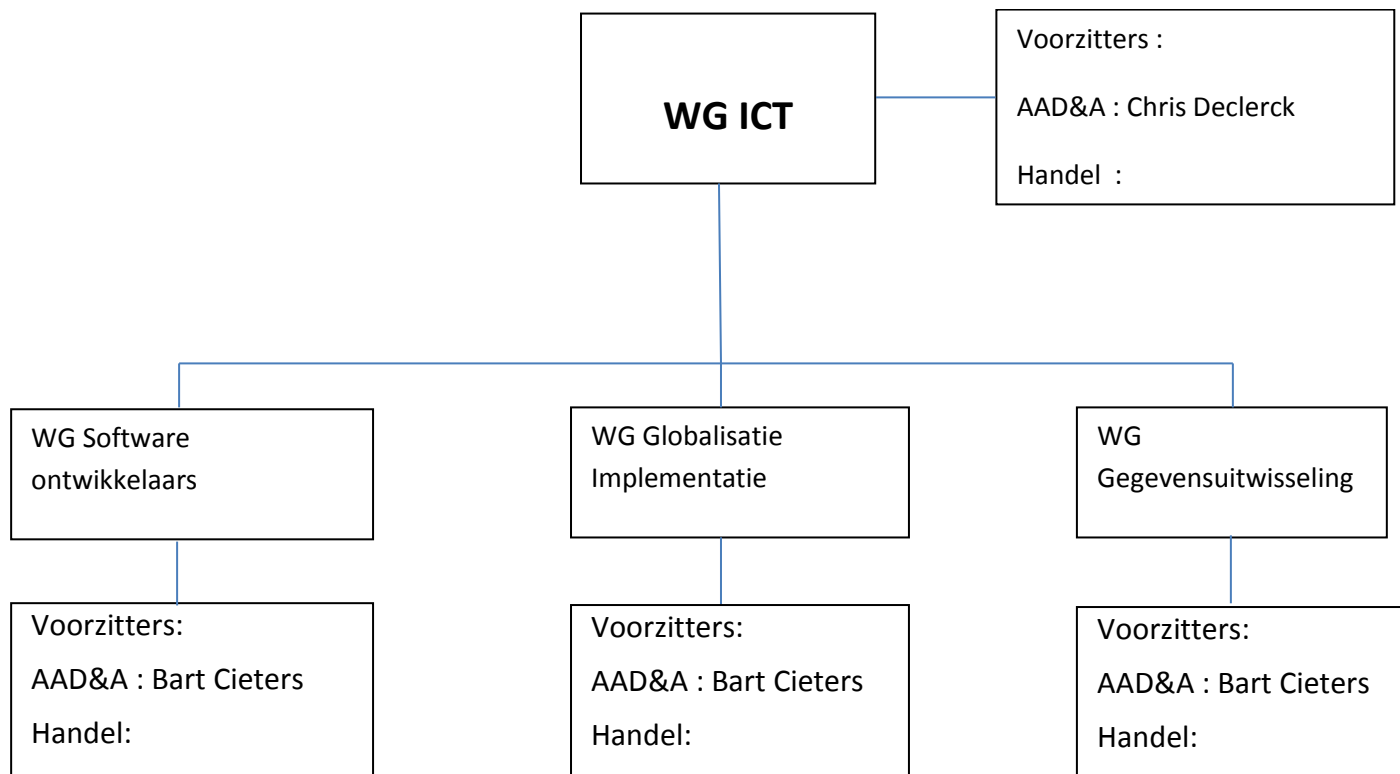

Huidig invoerproces



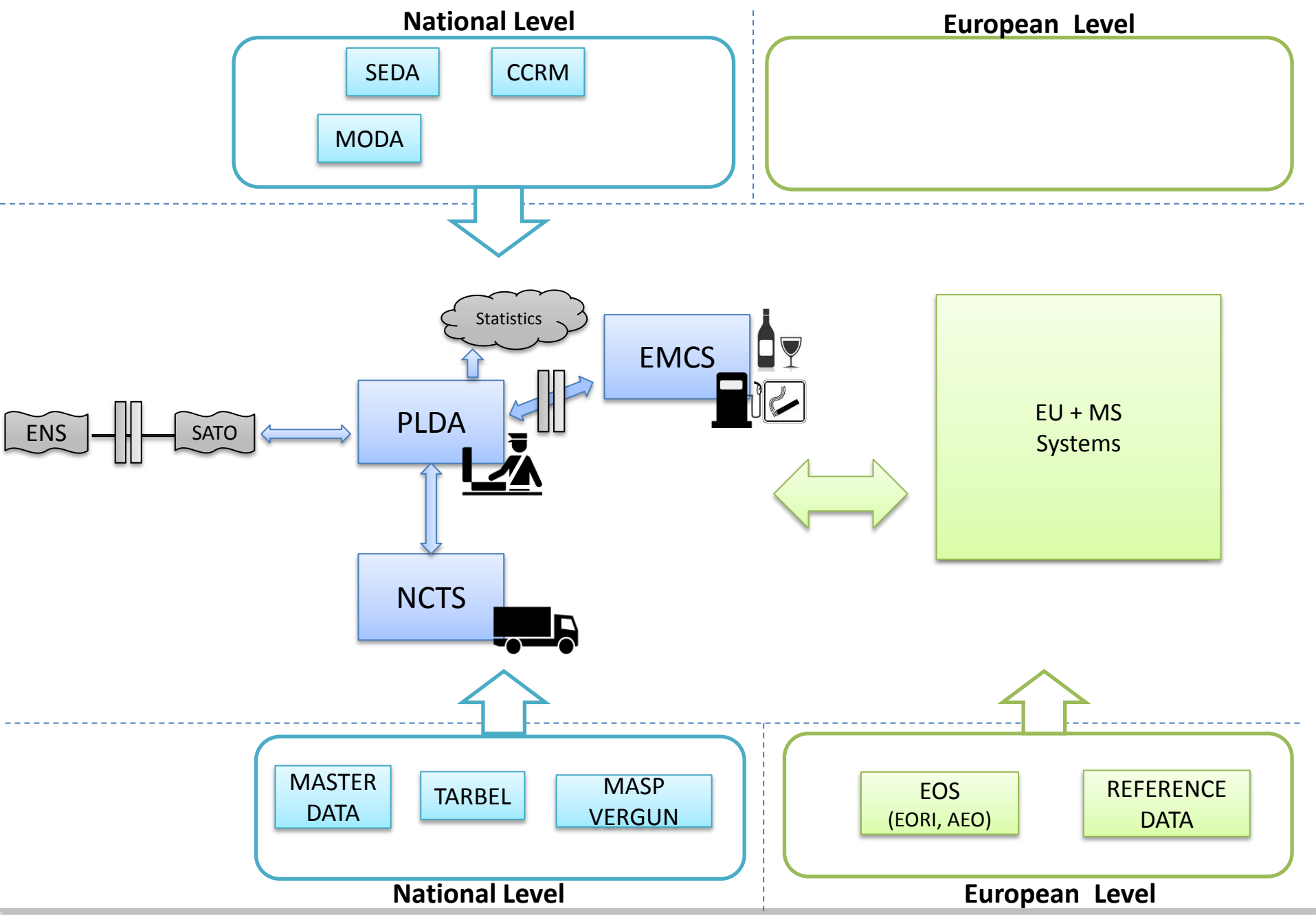

Toekomstig invoerproces



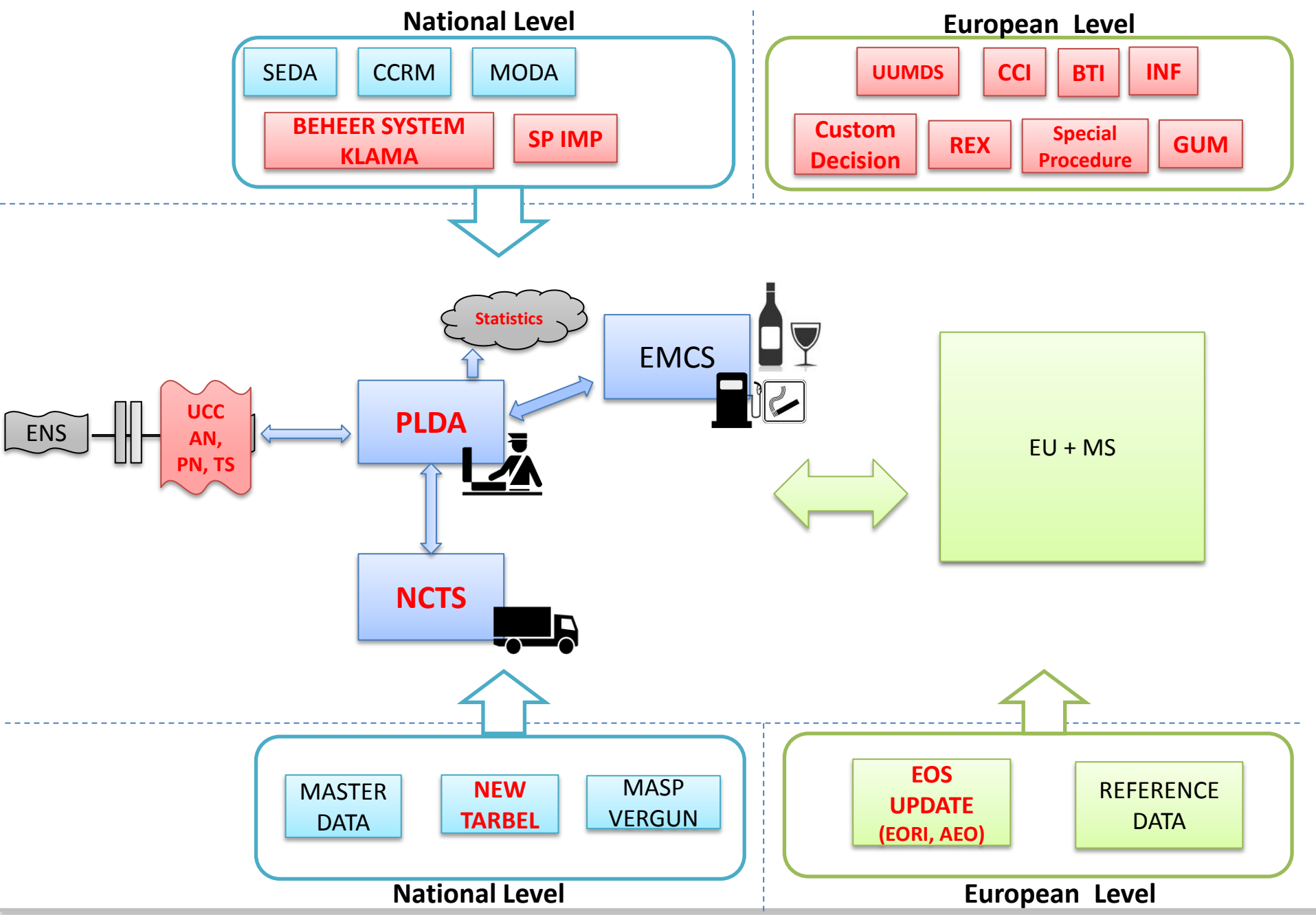

SATO



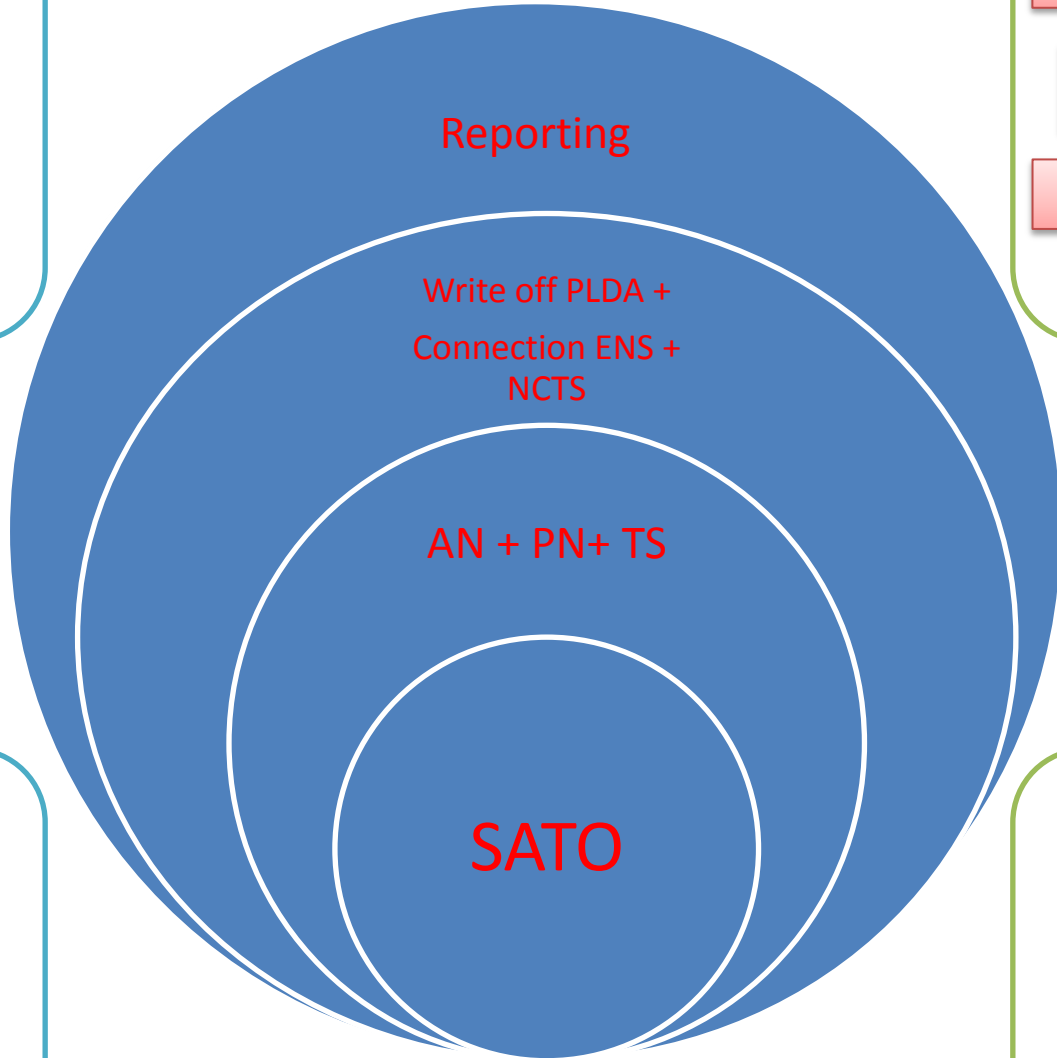
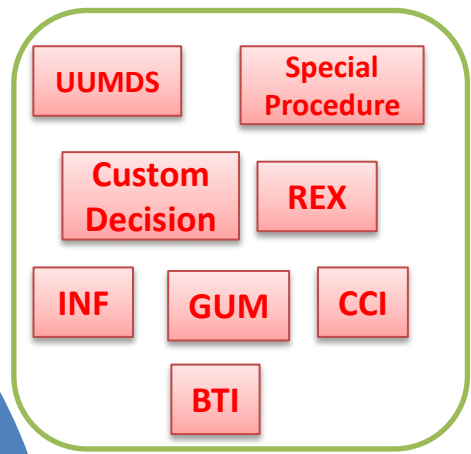
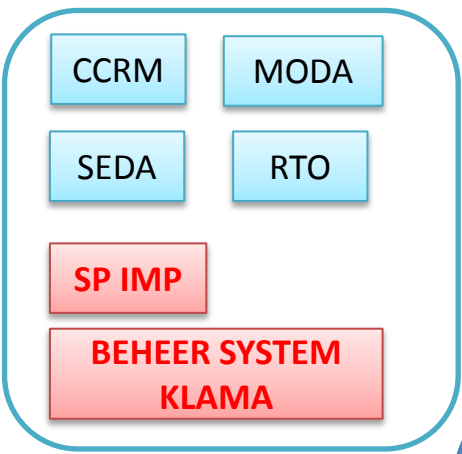

National Level

European Level

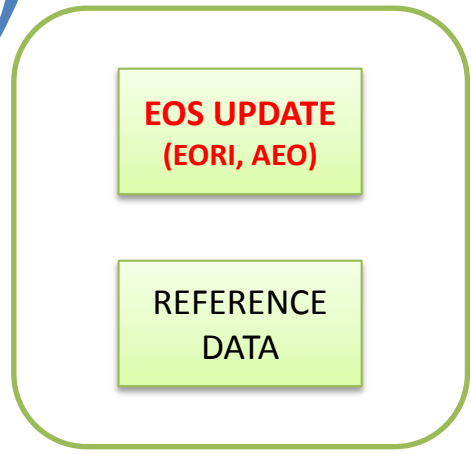
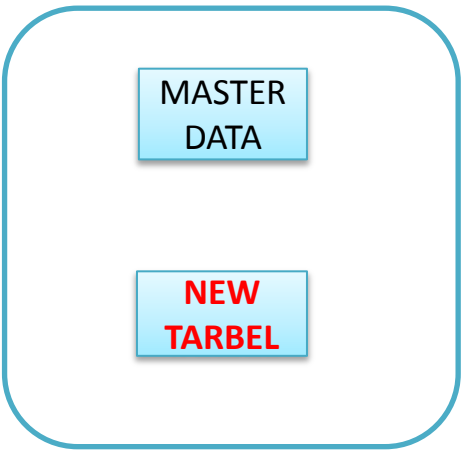

SATO



Invoerproces : Voorstel IT PLANNING BE



1. REX : 01/01/2017
2. UCC Customs Decisions : 02/10/2017
3. UCC UUMD&S : 02/10/2017
4. Uitbreiden PLDA Invoer
 - PLDA invoer EORI : 07/01/2017
 - PLDA — DVI: midden FEB 2017
 - PLDA — Globalisaties : Midden 2018
5. PLDA Invoer afstemmen met specificaties Bijlage B van UCC : starten 2017
6. Herwerken SATO : starten 2017
7. Surveillance : na beëindiging van punt 4 en 5.

Werkwijze vervanging Goederencomptabiliteit



Ontwikkeling in twee fases:

fase 1 : bepaling van de gegevensuitwisseling:

- op basis van bijlage B
- op basis van EU data model
- voor alle vervoersmodi hetzelfde

Fase 2 : uitwerken van het proces

- op basis van level 3 BPM's aangeleverd door EU
- dus level 4 BPM proces uitwerken binnen de WG Binnenbrengen

➔ eerste vergadering 14/02/2017

Werkwijze update bestaande invoersysteem



Ontwikkeling in twee fases:

fase 1 : bepaling van de gegevensuitwisseling:

- op basis van bijlage B
- op basis van EU data model

Fase 2 : uitwerken van het proces

- op basis van level 4 BPM's aangeleverd door EU
- BPM proces bestuderen en waar nodig eventueel nationale stappen/elementen aan toevoegen.

➔ WG Binnenbrengen

Huidig uitvoerproces



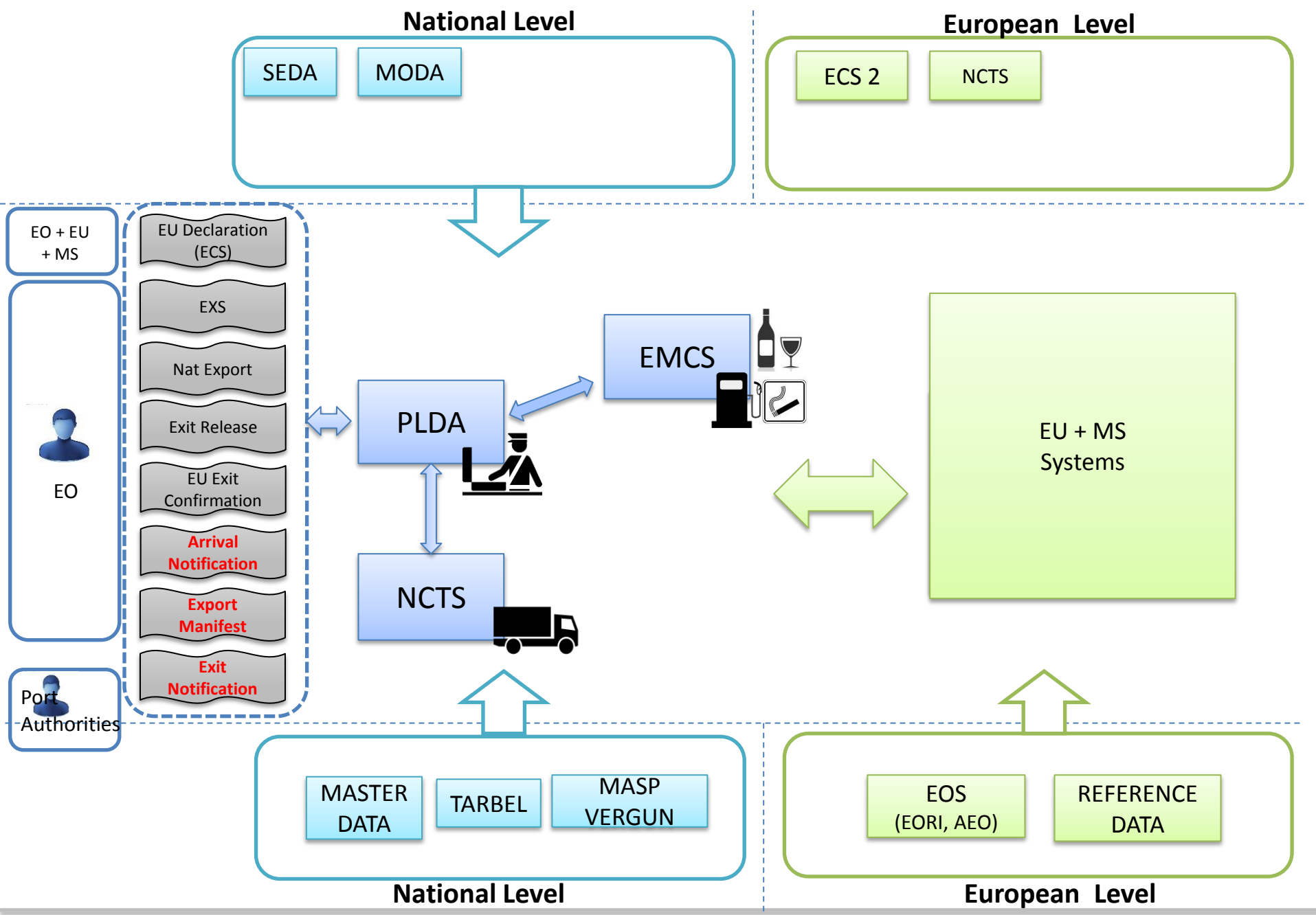

Toekomstig Uitvoerproces



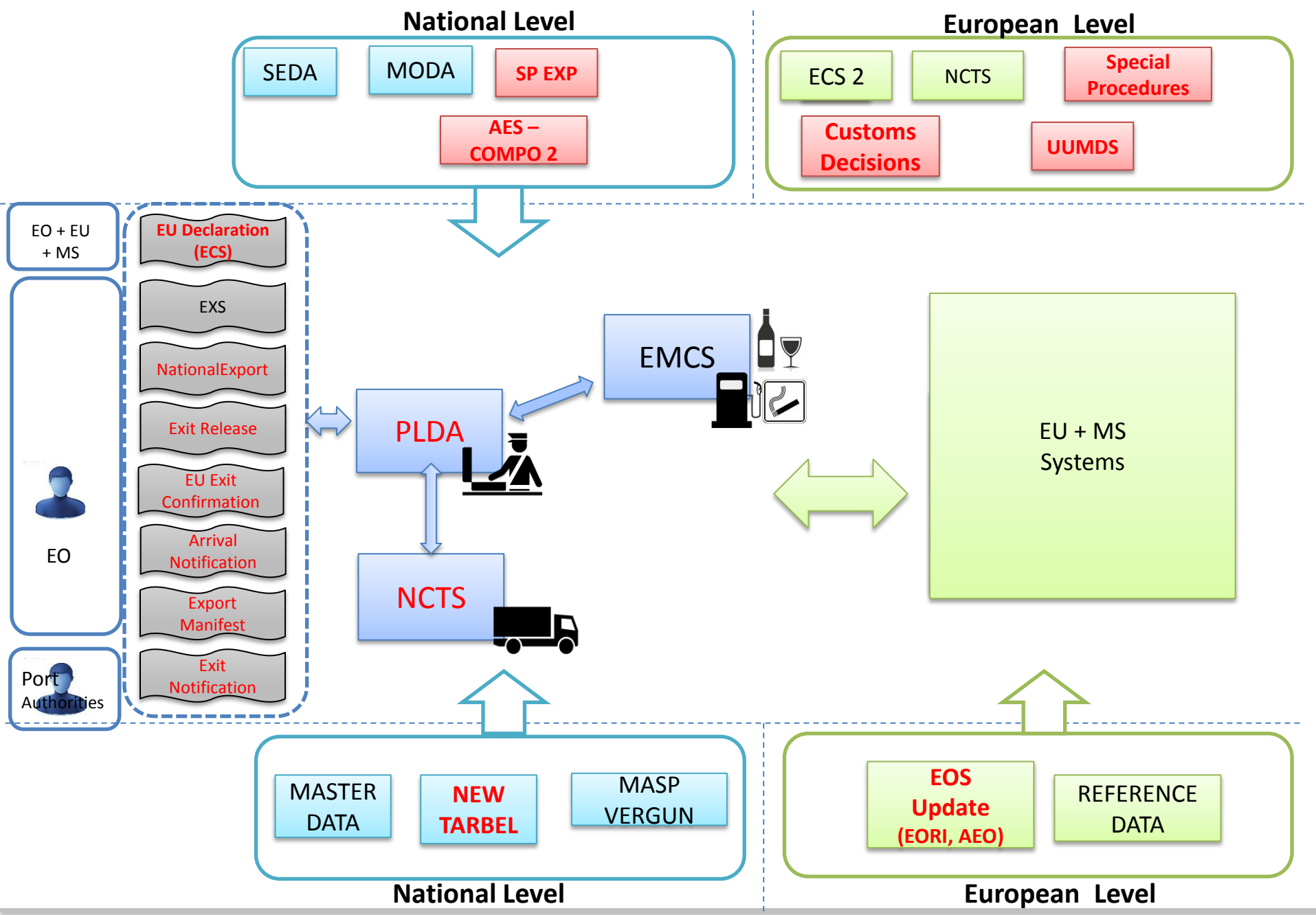

National Planning



- 1. AES – COMPO 1 : Alignment van PLDA Uitvoer met UCC – Bijlage B**
- 2. AES – COMPO 1 : Alignment uitvoerproces met UCC – Bijlage B**
- 3. BTI = Surveillance = doorsturen gegevens uitvoeraangifte aan EU**
- 4. SP EXP**

UCC Projects and related Electronic Systems



UCC Projects and related Electronic System	Deployment Date	2017	2018	2019	2020
1. UCC Registered Exporter System (REX)	1.1.2017	X			
2. UCC Binding Tariff Information (BTI)	1.3.2017 (phase 1 – step 1) 1.10.2017 (phase 1 – step 2) 1.10.2018 (phase 2)	Phase 1 – step 1&2	Phase 2		
3. UCC Customs Decisions	2.10.2017	X			
4. Direct trader access to the European Information Systems (Uniform User Management & Digital Signature)	2.10.2017	X			
5. UCC Authorised Economic Operators (AEO) upgrade	1.3.2018 (phase 1) 1.10.2019 (phase 2)		Phase 1	Phase 2	
6. UCC Economic Operator Registration and Identification System upgrade (EORI 2)	1.3.2018		X		
7. UCC Surveillance 3	1.10.2018		X		
8. UCC Proof of Union Status (PoUS)	1.3.2019 – 1.10.2019			X	
9. UCC New Computerised Transit System (NCTS) upgrade	1.10.2019 – 2.3.2020			X	X
10. UCC Automated Export System (AES) - Component 1 – Trans-European AES	1.10.2019 – 2.3.2020			X	X
10. UCC Automated Export System (AES) - Component 2 – National Export Systems upgrade	1.3.2017 – 2.3.2020	X	X	X	X
11. UCC Information Sheets (INF) for Special Procedures	2.3.2020				X



UCC Projects and related Electronic System	Deployment Date	2017	2018	2019	2020
12. UCC Special Procedures - Component 1 — National SP EXP	National plan 1.3.2017 – 2.3.2020 (cf project 10)	SP EXP	SP EXP	SP EXP	SP EXP
12. UCC Special Procedures - Component 2 — National SP IMP	National plan for SP IMP – cf project 14	SP IMP	SP IMP	SP IMP	SP IMP
13. UCC Notification of Arrival, Presentation Notification and Temporary Storage	National plan	X	X	X	X
14. UCC National Import Systems upgrade	National plan	X	X	X	X
15. UCC Centralised Clearance for Import (CCI)	1.10.2020 – 1.10.2020				X
16. UCC Guarantee Management (GUM)	National plan	X	X	X	X
17. UCC Import Control System upgrade (ICS 2)	1.10.2020 - implementation				X

